

SOGLIA DI DERIVAZIONE
SEZIONE LONGITUDINALE
SCALA 1:100

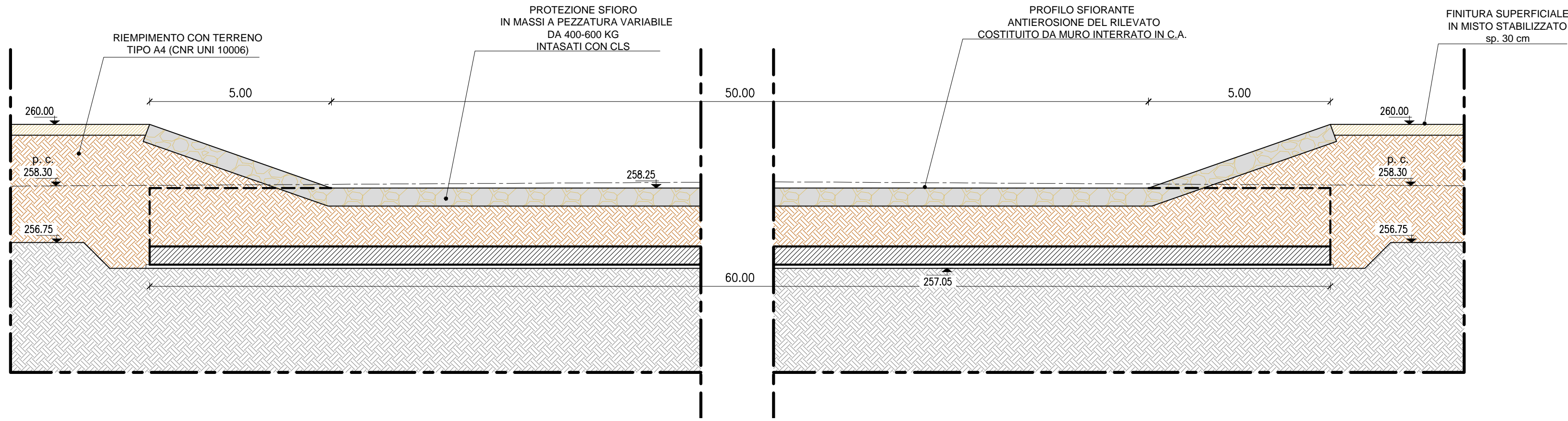

SOGLIA DI DERIVAZIONE
SEZIONE TRASVERSALE
SCALA 1:100

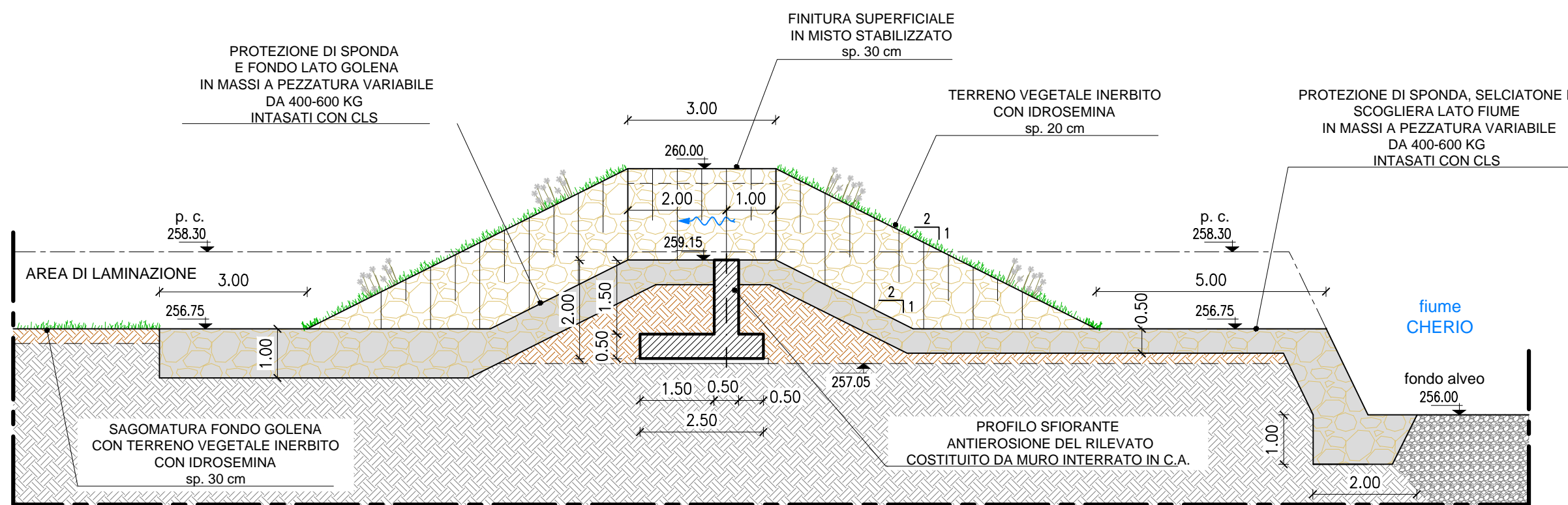

STRALCIO PLANIMETRICO DI RIFERIMENTO
SCALA 1:2.000

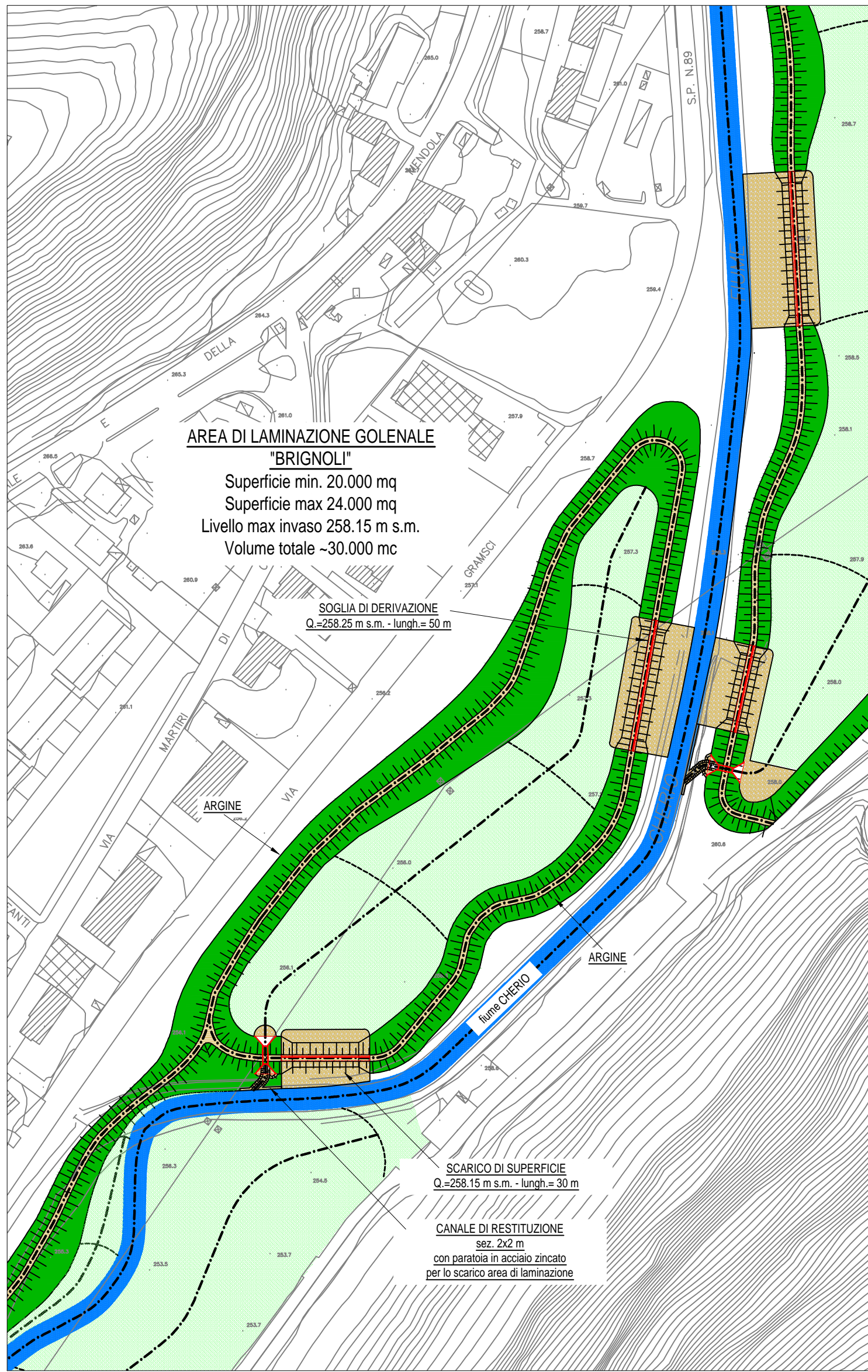

SCARICO DI SUPERFICIE
SEZIONE LONGITUDINALE
SCALA 1:100

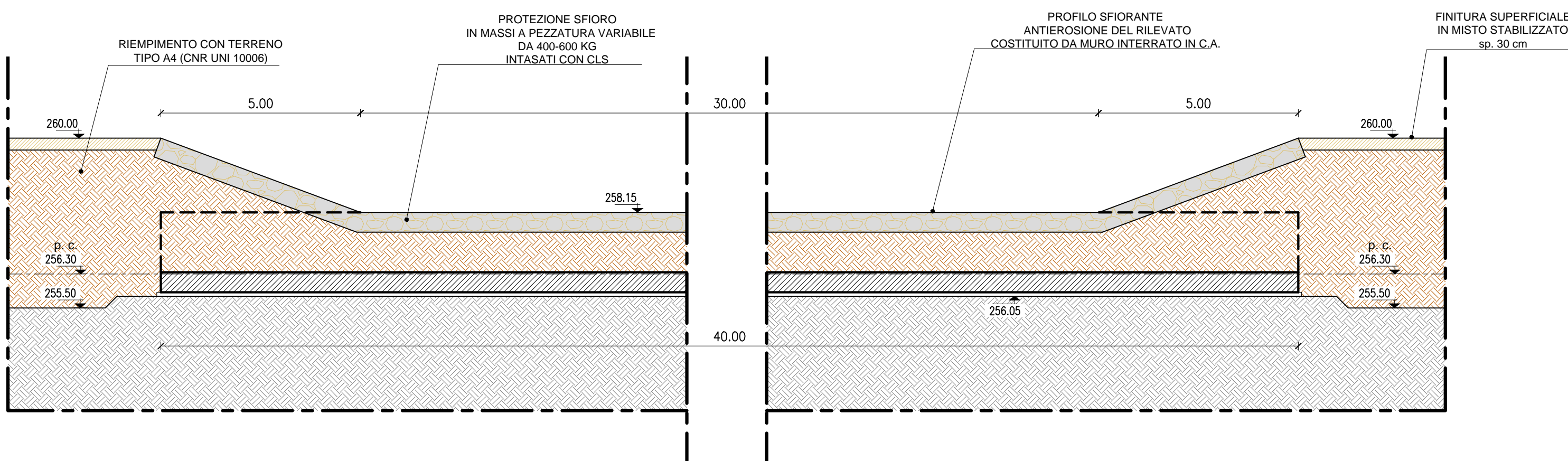

SCARICO DI SUPERFICIE
SEZIONE TRASVERSALE
SCALA 1:100

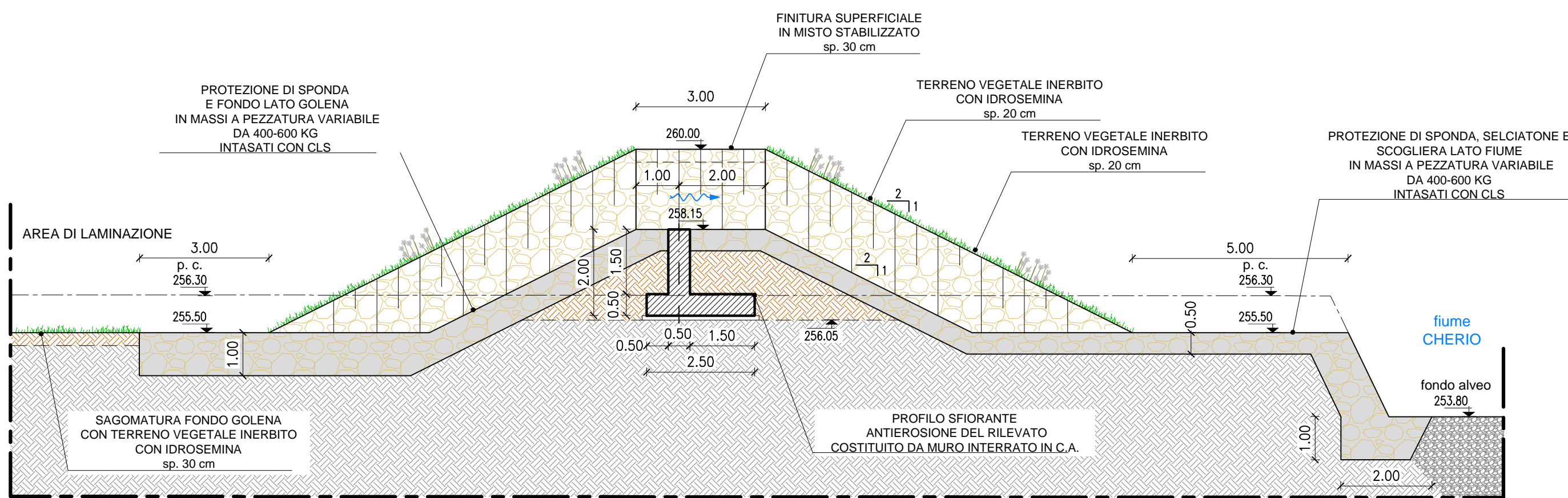

CANALE DI RESTITUZIONE
SEZIONE LONGITUDINALE
SCALA 1:100

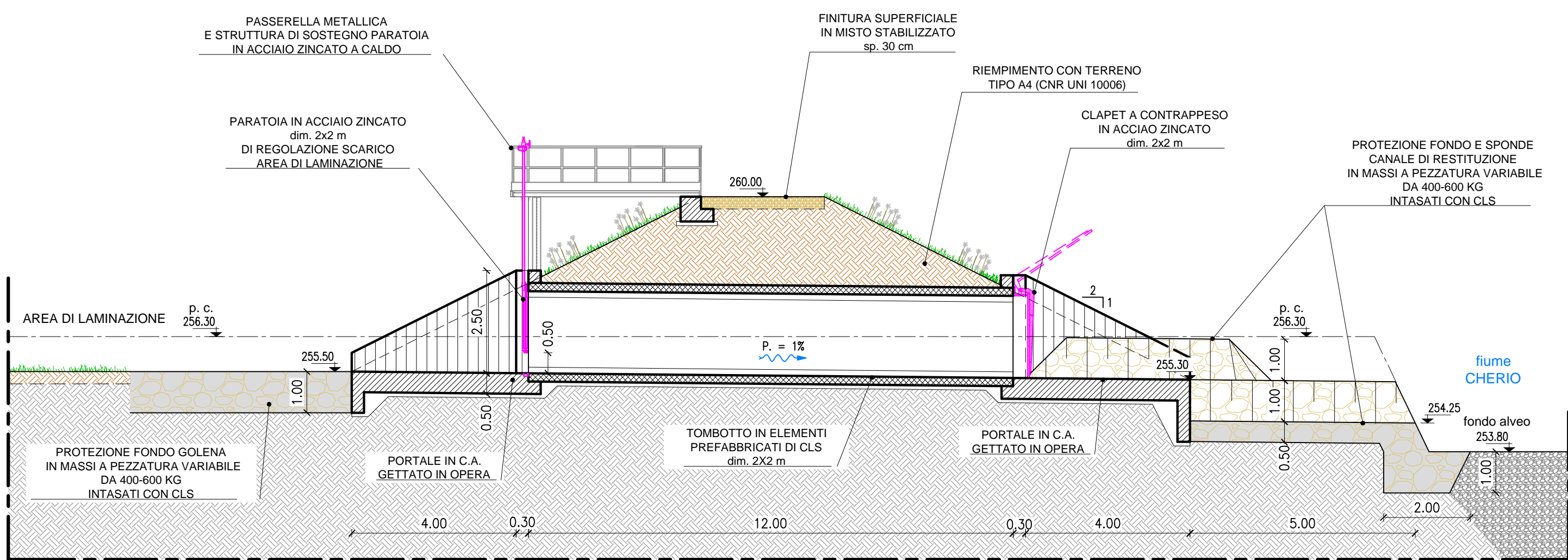

CANALE DI RESTITUZIONE
PROSPETTO DI MONTE
SCALA 1:100

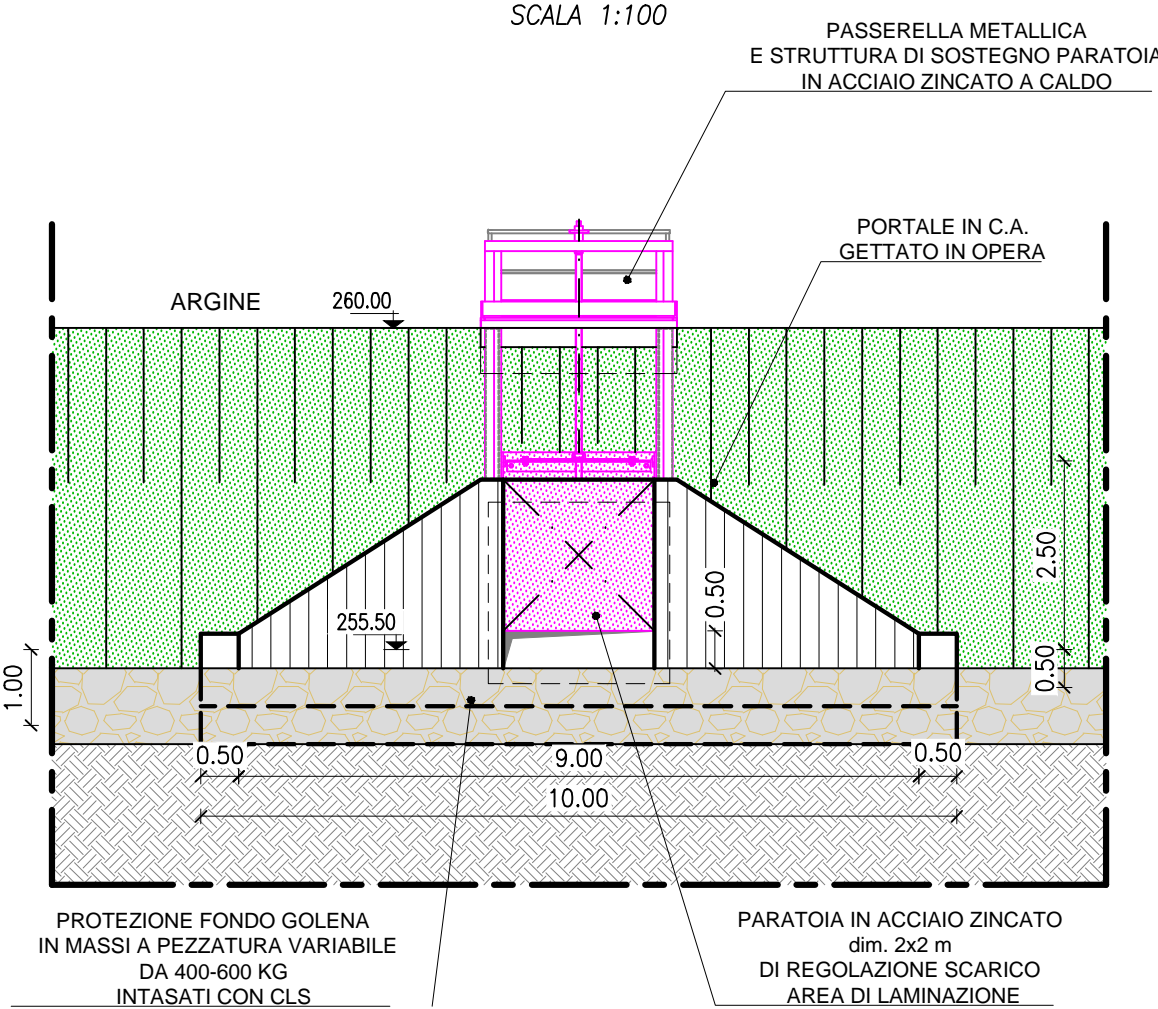

CANALE DI RESTITUZIONE
PROSPETTO DI VALLE
SCALA 1:100

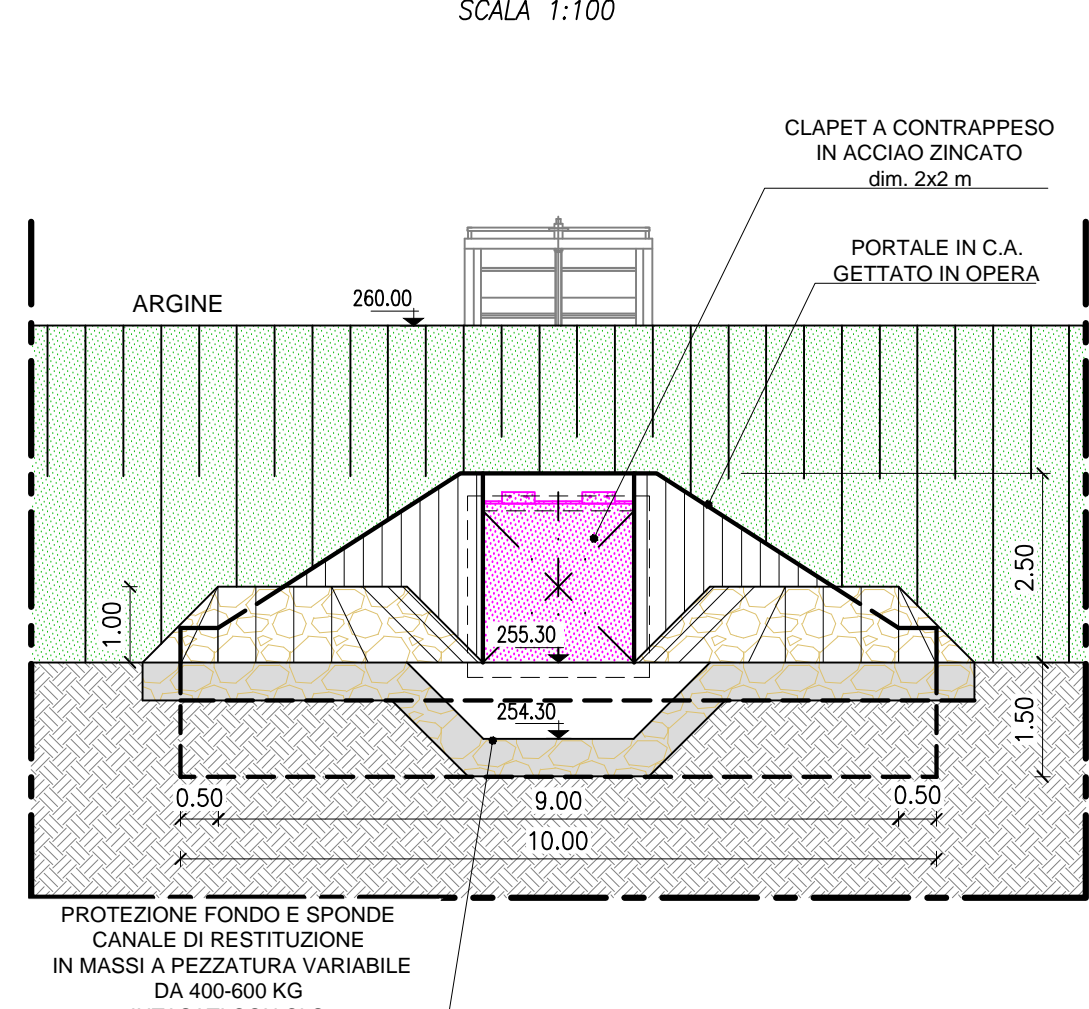

FIUME CHERIO

AREA DI ESONDAZIONE CONTROLLATA DELLE PIENE DEL FIUME CHERIO DI MOLINO DEI FRATI NEI COMUNI DI TRESORE BALNEARIO E ZANDOBBIO (BG)

BG.E.22.M

PROGETTO DI FATTIBILITA' TECNICO-ECONOMICA

AREA DI LAMINAZIONE GOLENALE "BRIGNOLI" MANUFATTI

REV.	DESCRIZIONE	DATA	REDAZIONE	VERIFICA
00	PRIMA EMISSIONE	marzo 2018	F. Salmistraro	Ing. S. Croci
01				

RUP Dott. Ing. Marco La Veglia

ATI:	MANDATARIO	MANDANTI	CONSULENTI
	RAFFAELLO CATTANEO ARCHITETTO E INGEGNERE 24069 TRESORE B. (BG) - via S. Ambrogio, 11 tel. 035681264, fax 035681553 E-Mail: studio@architetturepaesaggio.info Dott. Arch. RAFFAELLO CATTANEO	ETATEC STUDIO PROLETTI ARCHITETTO E INGEGNERE 20133 MILANO - via Basiglio, 23 tel. 0226681264, fax 0226681553 E-Mail: etatec@etatec.it Prof. Ing. ALESSANDRO PROLETTI Dott. Ing. STEFANO CROCI	ARCHITETTO 24126 BERGAMO - via Montale, 15 tel. 035312200 E-Mail: yviro@yviros.it Dott. Ing. GIOVANNI PEZZUCHI ARCHITETTO 24129 BERGAMO - via della Fara, 15 tel. 035381562 E-Mail: architetto@yviros.it Dott.ssa MARIAGRAZIA VITALI HATTUSAS della gruppo h&h 24060 CASTELLI CALEPIO (BG) - via Roma, 37 tel. 035422112 E-Mail: info@hattusas.it Dott. Geol. FABIO MASSIMO PLEBANI Dott. Geol. ANDREA GRITTI ECOGEO s.r.l. 24122 BERGAMO - Via F.R. Cini, 2 tel. 035271155 E-Mail: info@ecogeo.net Dott. For. STEFANO ENFISI Dott. Arch. GIOVANNI MAZZA Dott. Nat. GIAMBATISTA RIVELLINI